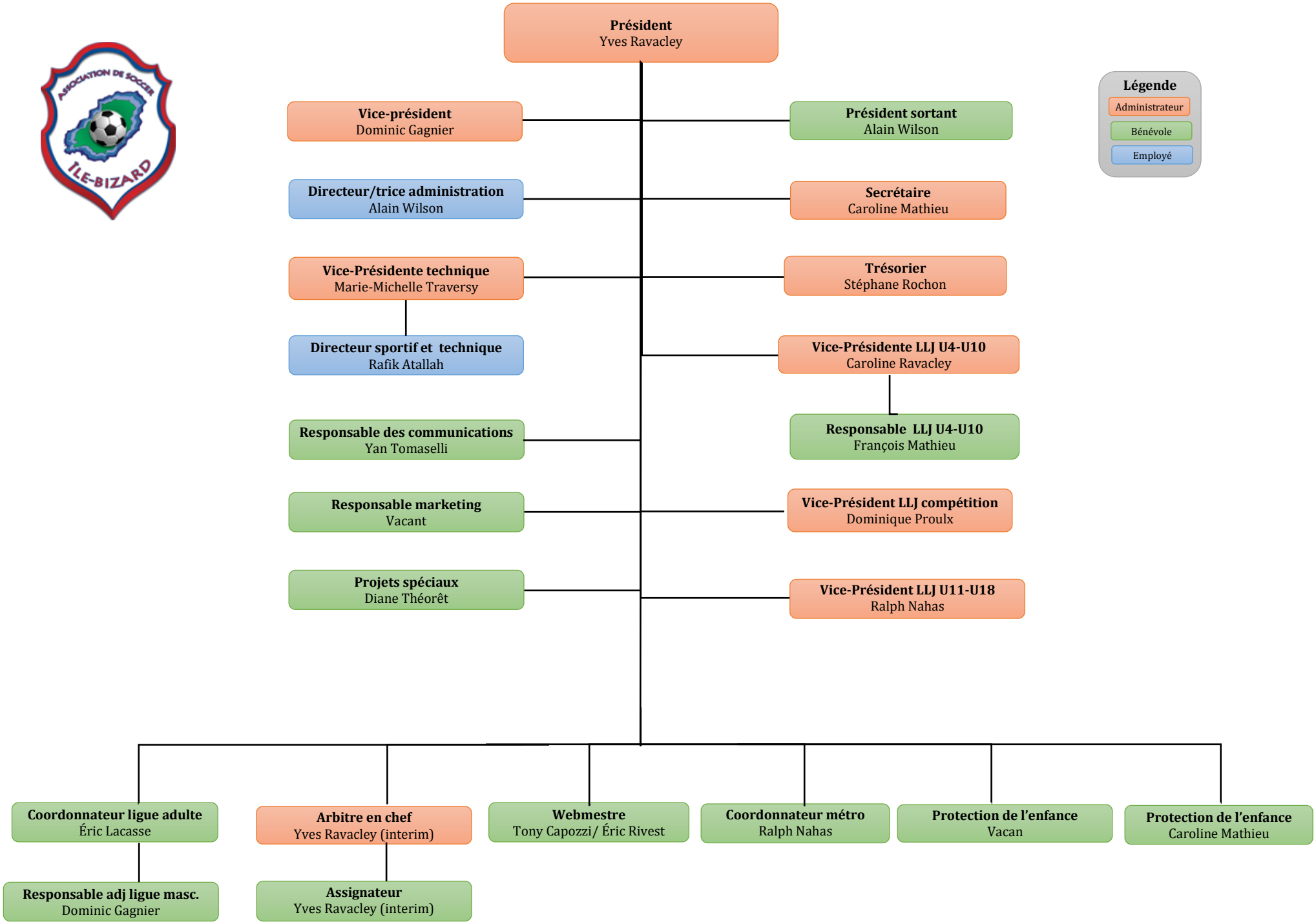
Président
Yves Ravacley
Vice-président
Dominic Gagnier
Président sortant
Alain Wilson
Directeur/trice administration
Alain Wilson
Secrétaire
Caroline Mathieu
Vice-Présidente technique
Marie-Michelle Traversy
Trésorier
Stéphane Rochon
Directeur sportif et technique
Rafik Atallah
Vice-Présidente LLJ U4-U10
Caroline Ravacley
Responsable des communications
Yan Tomaselli
Responsable LLJ U4-U10
François Mathieu
Responsable marketing
Vacant
Vice-Président LLJ compétition
Dominique Proulx
Projets spéciaux
Diane Théorêt
Vice-Président LLJ U11-U18
Ralph Nahas
Légende
Administrateur
Bénévole
Employé
Coordonnateur ligue adulte
Éric Lacasse
Arbitre en chef
Yves Ravacley (interim)
Webmestre
Tony Capozzi/ Éric Rivest
Coordonnateur métro
Ralph Nahas
Protection de l'enfance
Vacan
Protection de l'enfance
Caroline Mathieu
Responsable adj ligue masc.
Dominic Gagnier
Assignateur
Yves Ravacley (interim)